

Retrouver et insérer une photo ou une image ?

Pour retrouver et insérer une photo ou une image, il vous suffit de cliquer sur l'icône « parcourir » et retrouver dans le disque dur de votre ordinateur, le fichier que vous voulez insérer dans votre livret. Attention, certains formats ne sont pas acceptés. Nous vous conseillons les images format JPG.

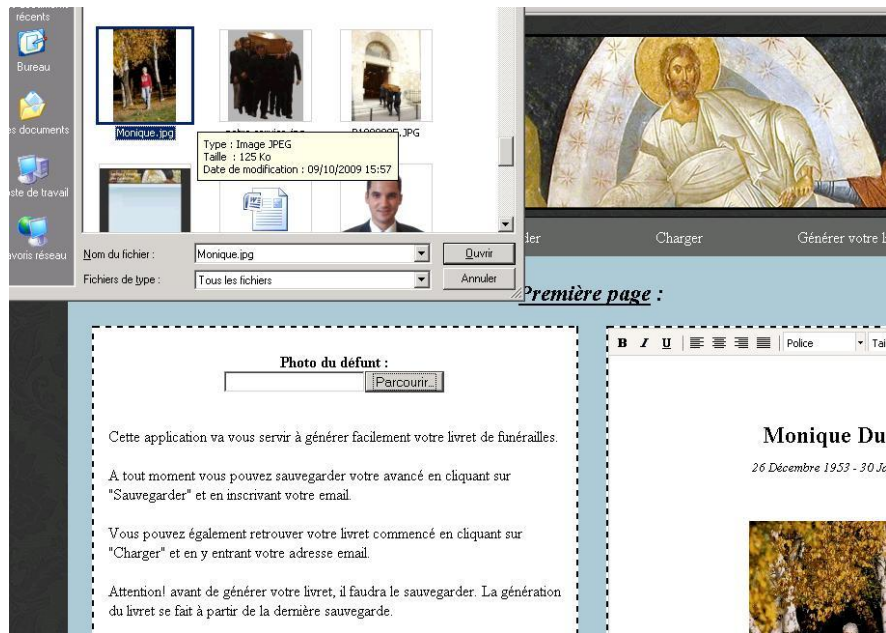

Vous pourrez, modifier sa taille, l'étirer et la déplacer où vous voulez dans votre livret en cliquant sur l'image et en la glissant à l'endroit voulu.